

Survey Map

In order to preserve the scale, the map should be printed in colour onto A3 paper.

When printing, select 'Actual size'.

Do not select 'Fit' as this will re-size the map.

You may need to change the paper size to A3.

Ensure the orientation is Portrait.



Four colours should appear above; if not then please return to the invigilator.
Four colours should appear above; if not then please return to the invigilator.

Chaîne des Puys

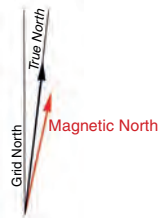
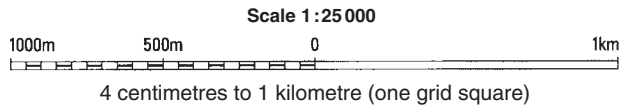
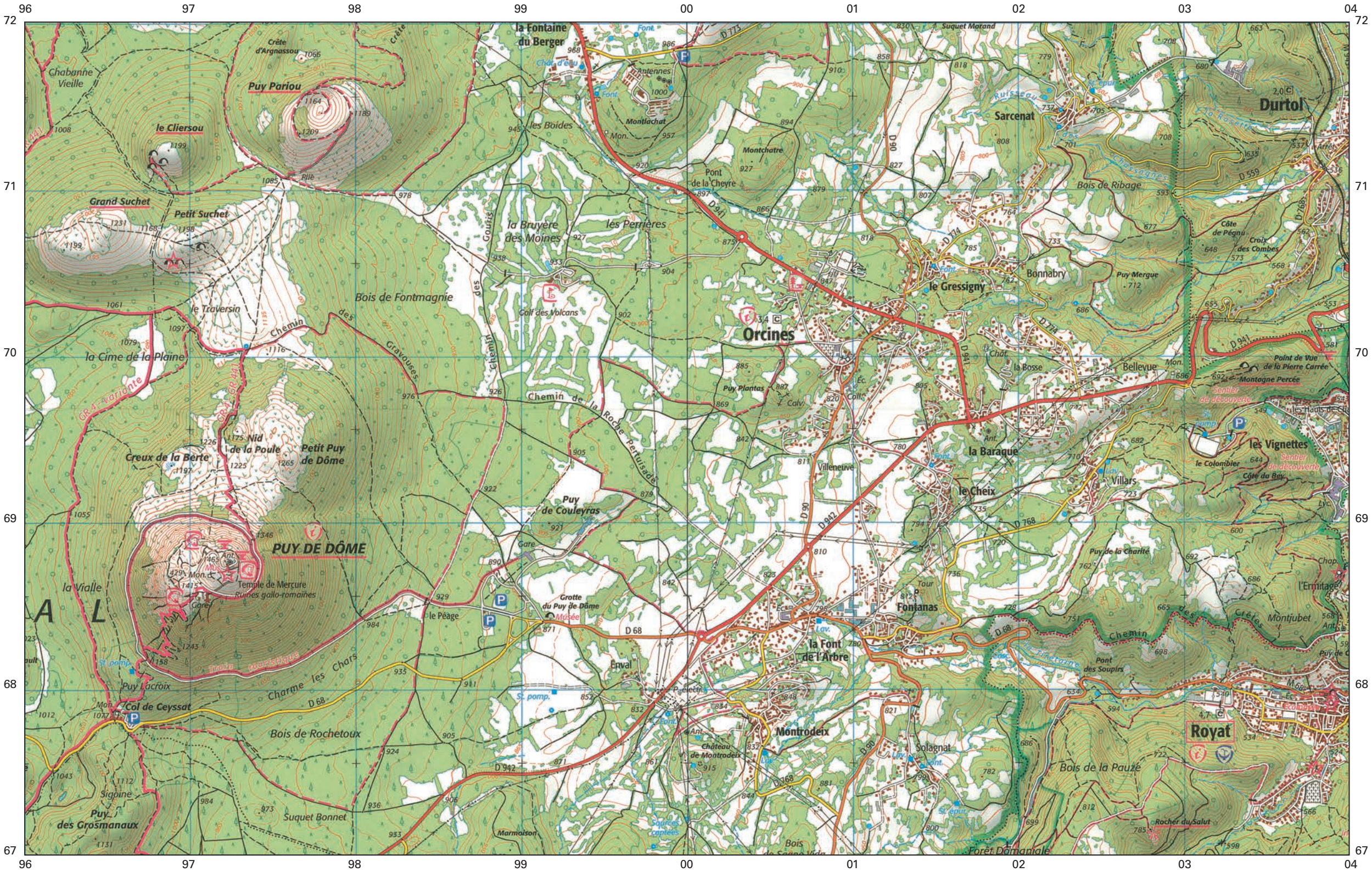

Le quadrillage kilométrique UTM-WGS84 permet de se localiser à partir d'une position donnée par un récepteur GPS. La représentation sur cette carte des routes, chemins et sentiers relève d'une simple information topographique (description du terrain), sans préjuger du régime juridique qui leur est attaché. Certains d'entre eux peuvent être privés ou d'accès réglementé.

Retrouvez les cartes et les produits IGN sur ign.fr. Visualisez le territoire national sur geoportail.fr

RÉALISÉ ET ÉDITÉ PAR L'INSTITUT NATIONAL DE L'INFORMATION GÉOGRAPHIQUE ET FORESTIÈRE
Achevé d'imprimer Janvier 2021 - Dépôt légal Février 2021 - Édition 5 © IGN FRANCE 2021

Nous attachons le plus grand soin à l'exactitude et à l'actualité des informations présentes dans nos cartes. Cependant, si vous constatez une erreur ou une omission sur cette carte, nous vous remercions de le signaler à l'IGN :

Service Client 73 avenue de Paris F-94165 SAINT-MANDE Cedex ou par courriel service.client@ign.fr

Toute reproduction ou adaptation, même partielle, sous quelque forme et par quelque procédé que ce soit, est interdite pour tous pays, sans autorisation de l'IGN et éventuellement des autres auteurs mentionnés par les copyrights ©.

© FF Randonnée pour les itinéraires GR®, GR® de Pays et PR® labellisés. Ces appellations sont des marques déposées par la Fédération. Toute reproduction sans autorisation est interdite.

	Motorway, Dual carriageway
	Main road, regional road, secondary road, other road
	Irregularly maintained road. Car track. Footpath. Cycle track
	Barrier. Railroad crossing. Road tunnel. Protective flagstone
	Bridge. Footbridge. Ford. Ferry : vehicles, pedestrians
	Railway : double, single track. Electrified railway. Narrow-gauge track
	Power line. Cable car. Ski-lift or chair-lift
	Population in thousands of inhabitants. State boundary, boundary marker
	Boundary and chief town of department, of arrondissement
	Boundary and chief town of commune
	Military camp boundary, boundary of shooting range restricted area
	Boundary of restricted area. State forest boundary
	Boundary of core area of national park, optimal limit of adherence area
	Christian religious building. Synagogue. Mosque. Calvary. Cemetery
	Technical building. Silo. Hydrocarbon tank. Antenna. Wind turbine
	Triangulation station. Monument. Fort. Pill box

	Building. Town hall. Glasshouse. Shed
	Building : industrial, commercial, public or administrative
	Hospital. Ruins. Sports ground. Tennis court
	Isolated tower. Entrance to underground excavation. Swallow hole. Cave dwelling. Isolated boulder
	Spring, fountain. Cistern, wash-house. Pool. Water tower. Water tank
	Temporary watercourse. Waterfall. Dam
	Lighthouse. Light. Beacon.
	Contour lines. Depression. Slope. Rocky outcrop
	Forest, wood
	Open forest
	Deciduous forest
	Coniferous forest
	Mixed forest
	Moor
	Poplar grove
	Orchard
	Vineyard
	Remarkable tree
	Signposted trail : GR and PR. Other. Signpost. Bridle path
	Hard part of hiking trail. Ski touring route
	Ski-lift and chair-lift available in summer

	Viewpoint. Orientation table
	Overnight stopping place. Refuge hut with keeper, without keeper. Shelter
	Campsite. Riding centre. Equipped climbing site
	Resting area. Golf course. Paragliding and hang-gliding departure area
	Cross-country skiing centre. Yachting harbour. Water sports
	Canoeing (launching place). Bathing-place
	Resort with tourist interest
	City of artistic interest. Spa, green resort, winter sports, seaside resort
	Place of particular interest to tourists
	Remarkable building. Diverse place of interest. Tourist information centre.
	Museum.